

LAYOUT TÉRREO - FORUM TRABALHISTA SENADOR RAMEZ TABET - SITUAÇÃO ATUAL  
ESC 1:125

00	EMIÇÃO	29 / 08 / 2018	RHG
REVISÃO Nº	MODIFICAÇÕES	DATA	VISTO
GMP - GABINETE DE MANUTENÇÃO E PROJETOS			
<div> <b>TRIBUNAL REGIONAL DO TRABALHO</b> <b>24º Região</b> <b>PROJETO ARQUITETÔNICO DE REFORMA</b></div>			
Nº ART / RRT DE PROJETO :			
OBRA		LOCAL	
Tribunal Regional do Trabalho - Campo Grande - MS		Rua Jornalista Belizário Lima, 418 - Vila Glória CEP 79004-915 - Campo Grande - MS	
ASSUNTO			
LAYOUT FORO DE CAMPO GRANDE - SITUAÇÃO ATUAL			
RESPONSÁVEL PROJETO EXECUTIVO		DATA	
		29 DE AGOSTO DE 2017	
<div></div> <div>Tribunal Regional do Trabalho - 24ª Região</div>		01-12	

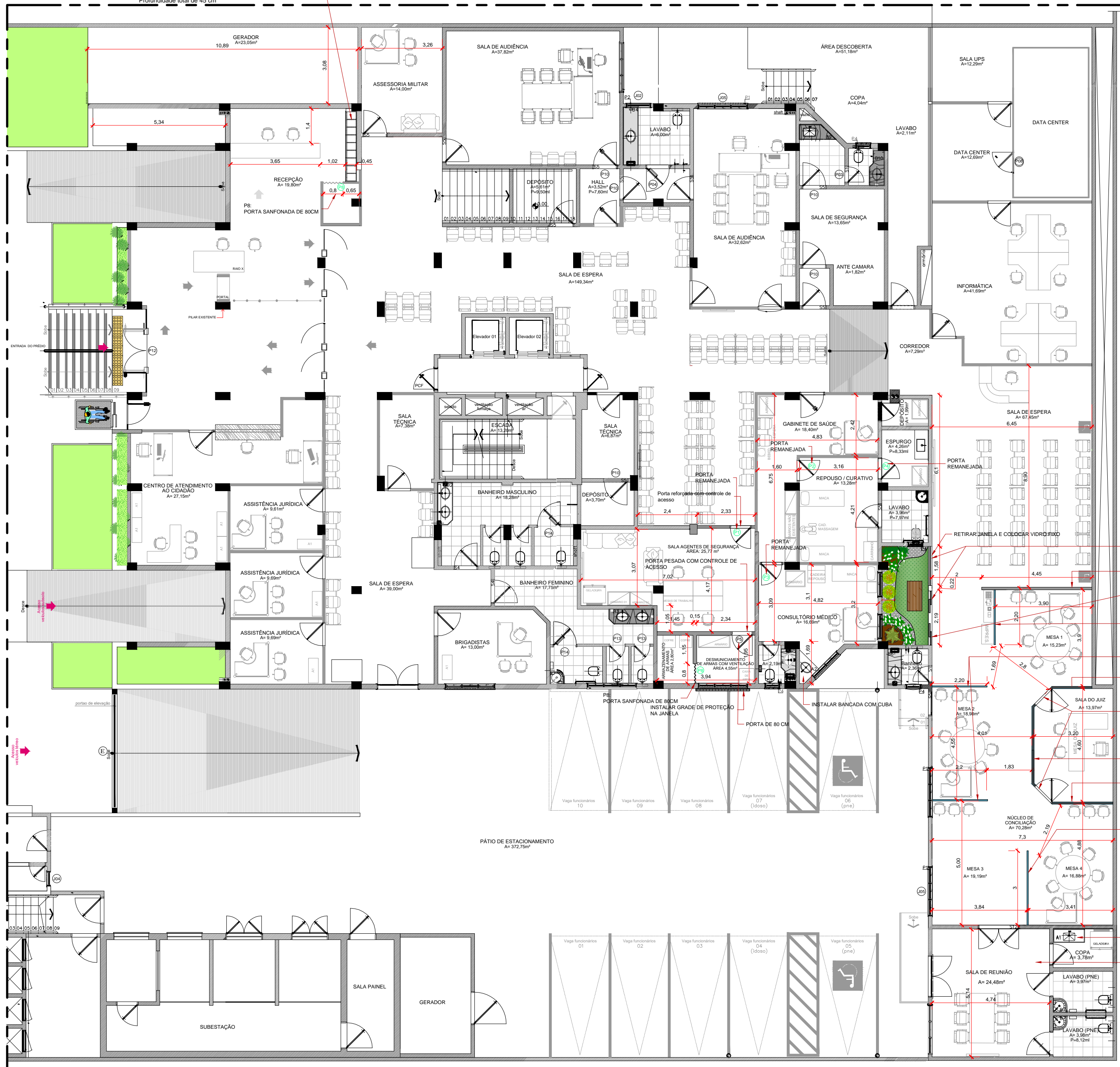

Implantar Armário com portas de correr em MDF Azul Royal  
\*Portas de correr com cava em alumínio  
\*Rodapé e rodapê recuados  
\*Interno com colmeias para guardar capacetes  
\*Profundidade total de 45 cm



- VÍDRIO FIXO E PORTA DE CORRER COM PEITORIL DE 30 CM
- DIVISÓRIA DE GESSO E VIDRO ALTURA ATÉ O FORRO
- RETIRAR JANELA COLOCAR PORTA DE CORRER
- DIVISÓRIA DE VIDRO COM PELÍCULA JATEADA \*PELÍCULA JATEADA COM ALTURA DE 1M DO PISO \*\*ALTURA TOTAL DA DIVISÓRIA: 2,10M
- DIVISÓRIA DE VIDRO COM PELÍCULA JATEADA \*PELÍCULA JATEADA COM ALTURA DE 1M DO PISO \*\*ALTURA TOTAL DA DIVISÓRIA: 2,10M
- DIVISÓRIA DE VIDRO COM MICROPERSIANA ALTURA ATÉ O FORRO
- PORTAS DE 80 CM DE VIDRO COM MICROPERSIANA
- DIVISÓRIA DE VIDRO COM MICROPERSIANA H: ATÉ O FORRO
- DIVISÓRIA DE VIDRO COM MICROPERSIANA H: ATÉ O FORRO
- DIVISÓRIA DE VIDRO COM PELÍCULA JATEADA PELÍCULA JATEADA COM ALTURA DE 1M DO PISO ALTURA TOTAL DA DIVISÓRIA: 2,10M
- INSTALAR BANCADA COM CUBA
- TROCAR PISO DO AMBIENTE INTERIO \*PISO CERÂMICO 60CM X 60CM

# PROPOSTA DE READEQUAÇÃO DO FORUM TRABALHISTA SENADOR RAMEZ TABET- PAV TÉRREO

ESC 1:125

00	EMIÇÃO	29 / 08 / 2018	RHG
REVISÃO Nº	MODIFICAÇÕES	DATA	VISTO
GMP - GABINETE DE MANUTENÇÃO E PROJETOS			
<div></div> <div>TRIBUNAL REGIONAL DO TRABALHO</div> <div>24º Região</div>			
PROJETO ARQUITETÔNICO DE REFORMA			
Nº ART / RRT DE PROJETO :			
OBRA	LOCAL		
Tribunal Regional do Trabalho - Campo Grande - MS	Rua Jornalista Belizário Lima, 418 - Vila Gloria CEP 79004-915 - Campo Grande - MS		
ASSUNTO	LAYOUT FORO DE CAMPO GRANDE - PROPOSTA		
RESPONSÁVEL PROJETO EXECUTIVO:		DATA:	
		29 DE AGOSTO DE 2017	
<div></div> <div>Tribunal Regional do Trabalho - 24ª Região</div>		<div>02-12</div>	

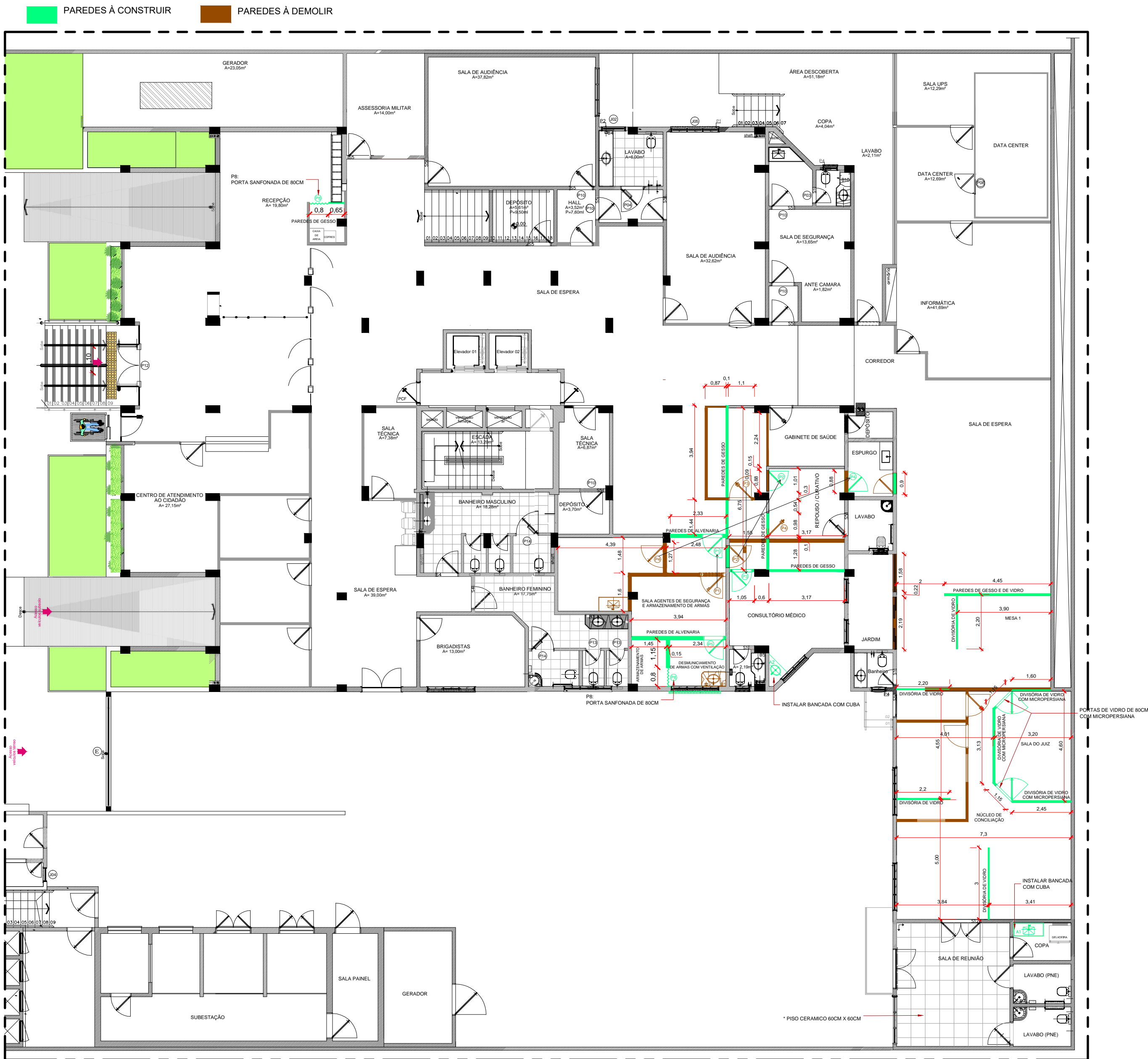

PAREDES À DEMOLIR E À CONSTRUIR - PAV TÉRREO DO FORUM TRABALHISTA SENADOR RAMEZ TABET  
ESC 1:125

00	EMIÇÃO	29 / 08 / 2018	RHG
REVISÃO Nº	MODIFICAÇÕES	DATA	VISTO
GMP - GABINETE DE MANUTENÇÃO E PROJETOS			
<div></div> <div>TRIBUNAL REGIONAL DO TRABALHO</div> <div>24º Região</div>			
PROJETO ARQUITETÔNICO DE REFORMA			
Nº ART / RRT DE PROJETO :			
OBRA	LOCAL		
Tribunal Regional do Trabalho - Campo Grande - MS	Rua Jornalista Belizário Lima, 418 - Vila Gloria CEP 79004-915 - Campo Grande - MS		
ASSUNTO			
LAYOUT FORO DE CAMPO GRANDE - PROPOSTA			
RESPONSÁVEL PROJETO EXECUTIVO:		DATA:	
		29 DE AGOSTO DE 2017	
Tribunal Regional do Trabalho - 24º Região		03-12	



PAREDES À DEMOLIR



PAREDES À DEMOLIR - PAV TÉRREO DO FORUM TRABALHISTA SENADOR RAMEZ TABET  
ESC 1:125

00	EMIÇÃO	29 / 08 / 2018	RHG
REVISÃO Nº	MODIFICAÇÕES	DATA	VISTO
GMP - GABINETE DE MANUTENÇÃO E PROJETOS			
<div></div> <div>TRIBUNAL REGIONAL DO TRABALHO</div> <div>24º Região</div>			
PROJETO ARQUITETÔNICO DE REFORMA			
Nº ART / RRT DE PROJETO :			
OBRA		LOCAL	
Tribunal Regional do Trabalho - Campo Grande - MS		Rua Jornalista Belizário Lima, 418 - Vila Gloria CEP 79004 - 915 - Campo Grande - MS	
ASSUNTO			
LAYOUT FORO DE CAMPO GRANDE - PROPOSTA			
RESPONSÁVEL PROJETO EXECUTIVO:			DATA:
			29 DE AGOSTO DE 2017
Tribunal Regional do Trabalho - 24ª Região			04-12



PAREDES DE GESSO A CONSTRUIR - H 2,40M

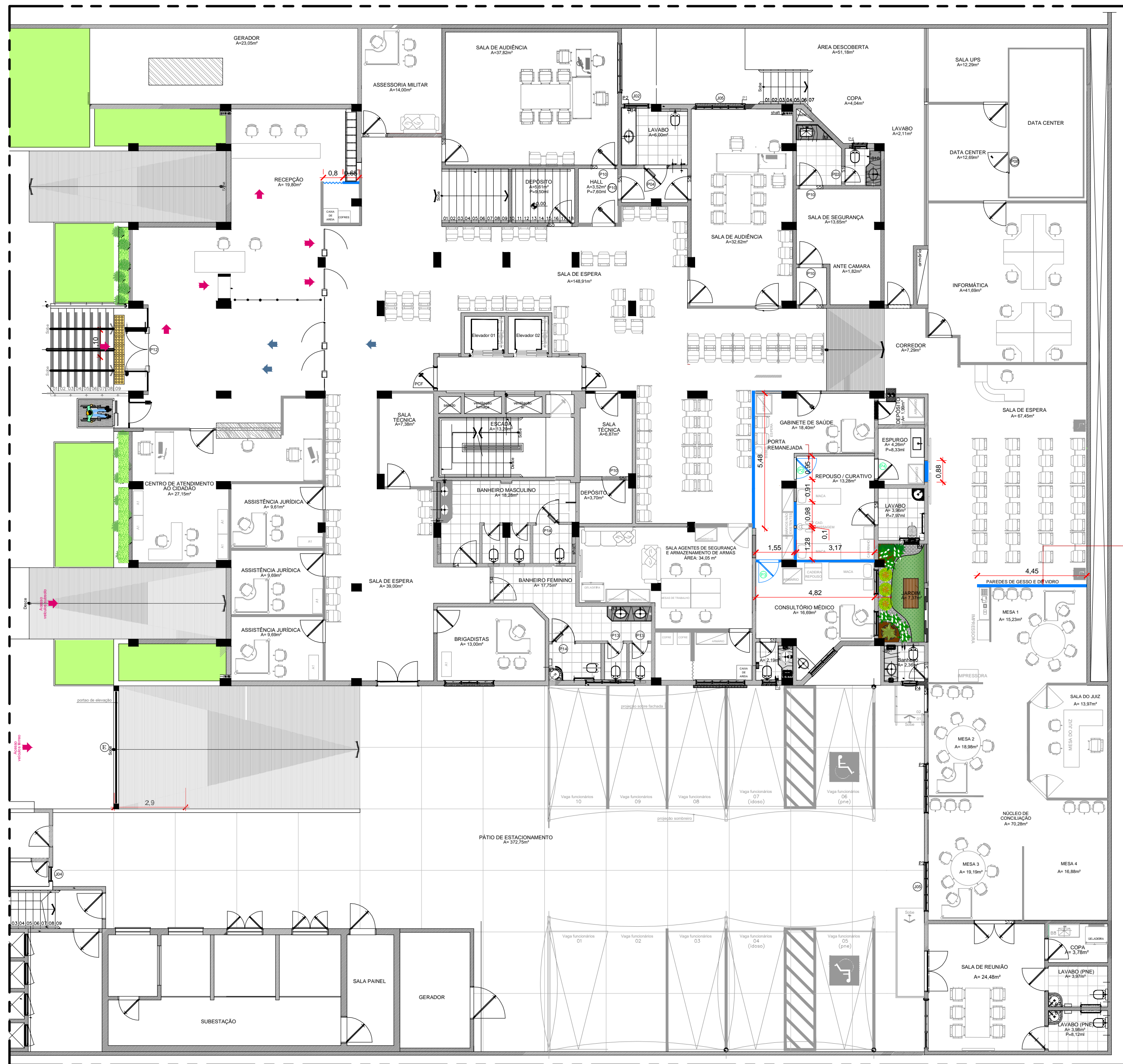

PAREDE DE VIDRO E GESSO  
\*ALTURA DO GESSO: 1,00 M  
\*\*ALTURA DO VIDRO: 1,40 M  
\*\*\*ALTURA TOTAL DA PAREDE 2,40 M

PAREDES À CONSTRUIR (GESSO) - PAV TÉRREO DO FORUM TRABALHISTA SENADOR RAMEZ TABET  
ESC 1:125

00	EMIÇÃO	29 / 08 / 2018	RHG
REVISÃO Nº	MODIFICAÇÕES	DATA	VISTO
GMP - GABINETE DE MANUTENÇÃO E PROJETOS			
<div> <b>TRIBUNAL REGIONAL DO TRABALHO</b> <b>24º Região</b> <b>PROJETO ARQUITETÔNICO DE REFORMA</b></div>			
Nº ART / RRT DE PROJETO :			
OBRA		LOCAL	
Tribunal Regional do Trabalho - Campo Grande - MS		Rua Jornalista Belizário Lima, 418 - Vila Glória CEP 79004-915 - Campo Grande - MS	
ASSUNTO			
LAYOUT FORO DE CAMPO GRANDE - PROPOSTA			
RESPONSÁVEL PROJETO EXECUTIVO			DATA
			29 DE AGOSTO DE 2017
<div><div></div><div>Tribunal Regional do Trabalho - 24ª Região</div></div>			<b>05-12</b>

[illegible]

06-12

00	EMIÇÃO	29 / 08 /2018	RHG
REVISÃO Nº	MODIFICAÇÕES	DATA	VISTO
GMP - GABINETE DE MANUTENÇÃO E PROJETOS			
			
<p align="center"><b>TRIBUNAL REGIONAL DO TRABALHO</b>  <b>24ª Região</b></p>			
<p align="center"><b>PROJETO ARQUITETÔNICO DE REFORMA</b></p>			
Nº ART / RRT DE PROJETO :			
OBRA	LOCAL		
Tribunal Regional do Trabalho - Campo Grande - MS	Rua Jornalista Belizário Lima, 418 - Vila Glória CEP 79004-915 - Campo Grande - MS		
ASSUNTO			
LAYOUT FORO DE CAMPO GRANDE - PROPOSTA			
RESPONSÁVEL PROJETO EXECUTIVO			DATA
			29 DE AGOSTO DE 2017
<p align="center">_____  Tribunal Regional do Trabalho - 24ª Região</p>			<p><b>06-12</b></p>



DIVISÓRIAS DE VIDRO COM PELÍCULA JATEADA - H 2,10M

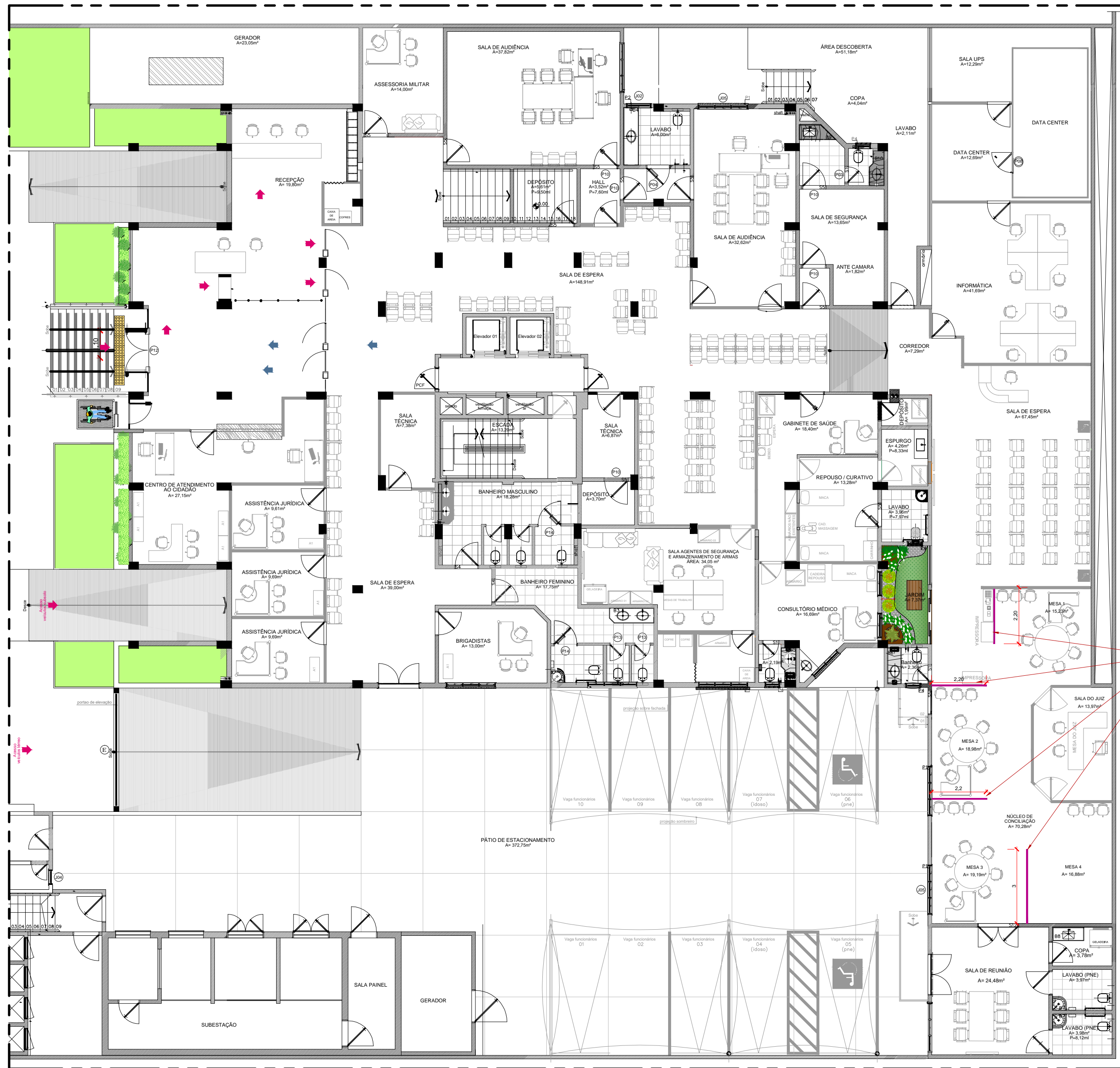

DIVISÓRIA DE VIDRO COM PELÍCULA JATEADA  
\*\*PELÍCULA JATEADA COM ALTURA DE 1M DO PISO  
\*\*ALTURA TOTAL DA DIVISÓRIA: 2,10M

PAREDES À CONSTRUIR (DIVISÓRIAS) - PAV TÉRREO DO FORUM TRABALHISTA SENADOR RAMEZ TABET  
ESC 1:125

00	EMIÇÃO	29 / 08 /2018	RHG
REVISÃO Nº	MODIFICAÇÕES	DATA	VISTO
GMP - GABINETE DE MANUTENÇÃO E PROJETOS			
<div></div> <div>TRIBUNAL REGIONAL DO TRABALHO</div> <div>24º Região</div>			
PROJETO ARQUITETÔNICO DE REFORMA			
Nº ART / RRT DE PROJETO :			
OBRA		LOCAL	
Tribunal Regional do Trabalho - Campo Grande - MS		Rua Jornalista Belizário Lima, 418 - Vila Glória CEP 79004--915 - Campo Grande - MS	
ASSUNTO			
LAYOUT FORO DE CAMPO GRANDE - PROPOSTA			
RESPONSÁVEL PROJETO EXECUTIVO			DATA
			29 DE AGOSTO DE 2017
<div></div> <div>Tribunal Regional do Trabalho - 24ª Região</div>			07-12

DIVISÓRIAS DE VIDRO COM MICROPERSIANA H: 2,40M

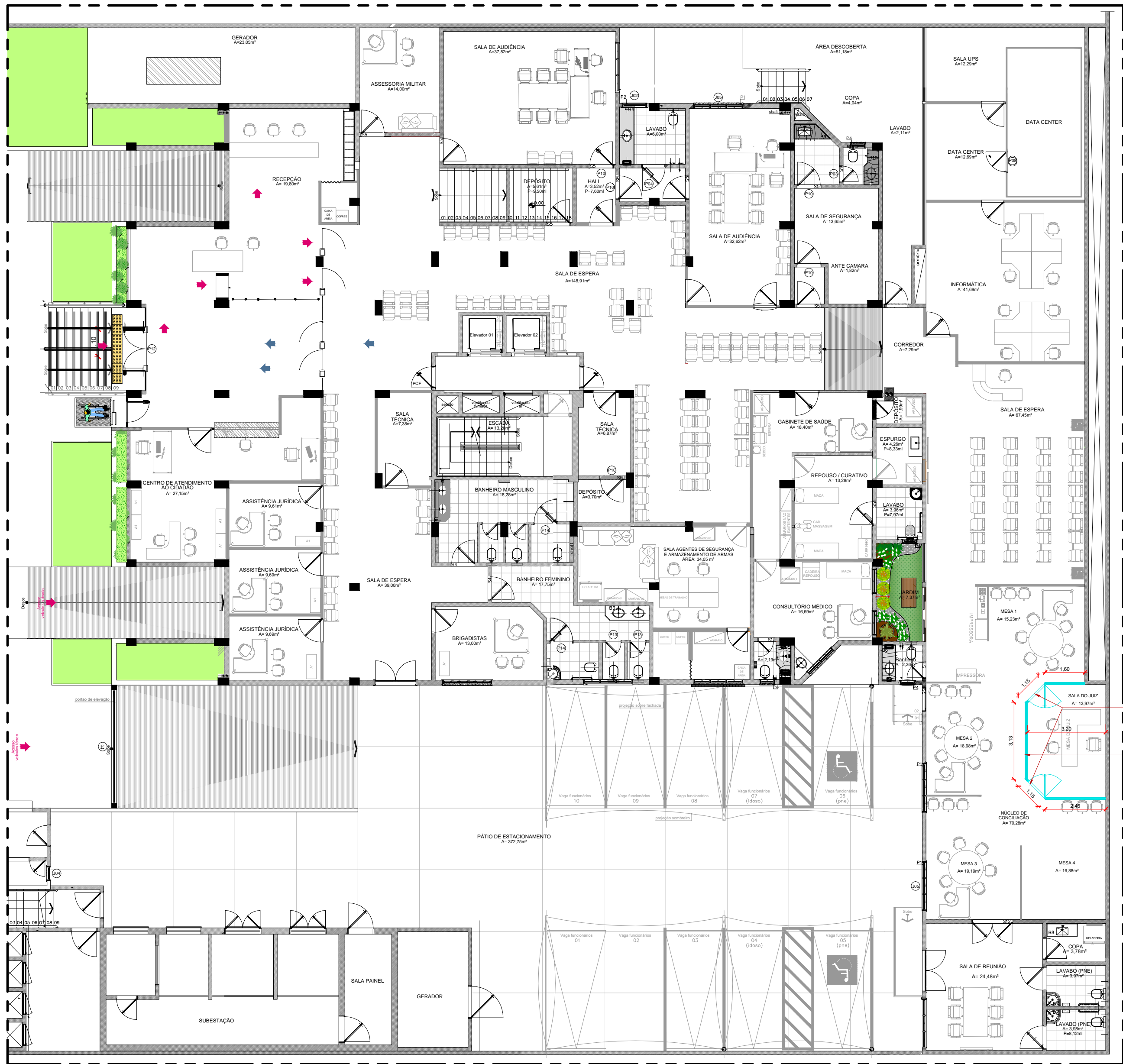

PORTAS DE VIDRO COM MICROPERSIANA  
LARGURA DE 80 CM  
ALTURA TOTAL 2,40 M

DIVISÓRIA DE VIDRO COM MICROPERSIANA  
H: ATÉ O FORRO

PAREDES À CONSTRUIR (DIVISÓRIAS) - PPAV TÉRREO DO FORUM TRABALHISTA SENADO RAMEZ TABET  
ESC 1:125

00	EMIÇÃO	29 / 08 / 2018	RHG
REVISÃO Nº	MODIFICAÇÕES	DATA	VISTO
GMP - GABINETE DE MANUTENÇÃO E PROJETOS			
<div> <b>TRIBUNAL REGIONAL DO TRABALHO</b> <b>24º Região</b> <b>PROJETO ARQUITETÔNICO DE REFORMA</b></div>			
Nº ART / RRT DE PROJETO :			
OBRA		LOCAL	
Tribunal Regional do Trabalho - Campo Grande - MS		Rua Jornalista Belizário Lima, 418 - Vila Gloria CEP 79004-915- Campo Grande - MS	
ASSUNTO			
LAYOUT FORO DE CAMPO GRANDE - PROPOSTA			
RESPONSÁVEL PROJETO EXECUTIVO:			DATA:
			29 DE AGOSTO DE 2017
Tribunal Regional do Trabalho - 24º Região			08-12



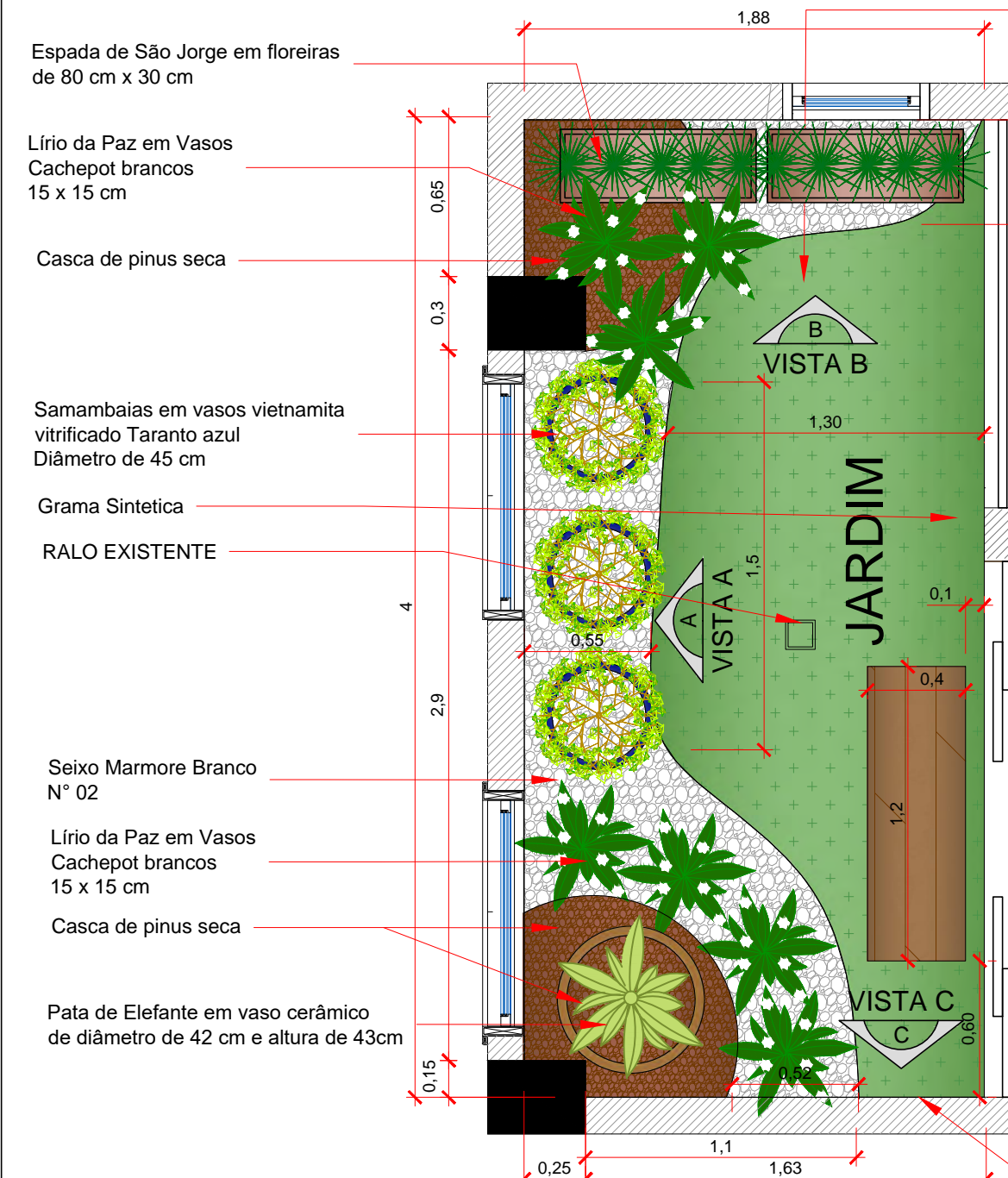

PAISAGISMO JARDIM DE INVERNO

CEJUSC - JBL

ESC 1:25

Aplicar revestimento de Porcelanato similar a placas de madeira : Porcelanato Carvalho 20x120 cm - CECRIS ou similar

\*Ao redor de todo jardim de inverno -

Aplicar revestimento de Porcelanato similar a placas de madeira : Porcelanato Carvalho 20x120 cm - CECRIS ou similar

\*Ao redor de todo jardim de inverno -

Efetuar o fornecimento e aplicação de impermeabilização, manta e demais materiais necessários para compor a impermeabilização da laje e torna-la apta para o recebimento das forrações (casca de pinus, seixo branco e grama sintética).

LEGENDA DE PLANTAS				
Simbologia	Descrição	Quantidade	Espaçamento (m)	Foto
	Grama Sintetica	3,80m²	*	
	Seixo Branco	2,50m²	*	
	Casca de pinus seca	1,2m²	*	
	Pata de Elefante	1 un.	Conforme projeto	
	Samambaia Chorona	3 un.	Conforme projeto	
	Lirio da paz	7un.	Conforme projeto	
	Espada de São-Jorge	10un.	0,15x0,15	
Observações:				
1. Antes da aquisição das mudas e execução dos serviços, as medidas devem ser conferidas in loco.				
2. Em caso de indisponibilidade de alguma espécie, a mesma pode ser substituída por similar.				
3. Todas as plantas serão plantadas em vasos.				

Aplicar revestimento de Porcelanato similar a placas de madeira : Porcelanato Carvalho 20x120 cm - CECRISA ou similar

\*Ao redor de todo jardim de inverno - VER PAGINAÇÃO

Aplicar revestimento de Porcelanato similar a placas de madeira : Porcelanato Carvalho 20x120 cm - CECRISA ou similar

\*Ao redor de todo jardim de inverno -

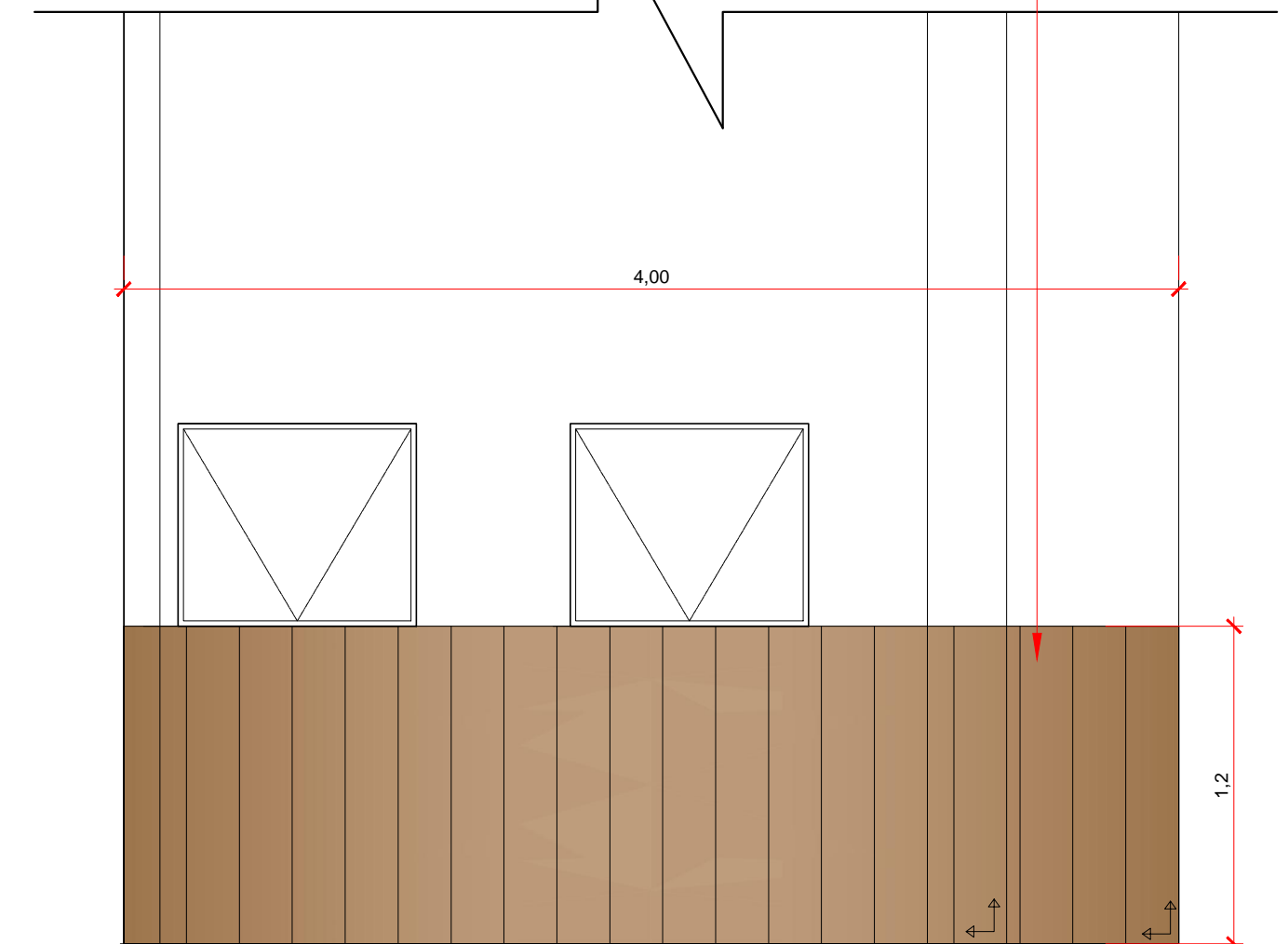

VISTA A  
ESC 1:25

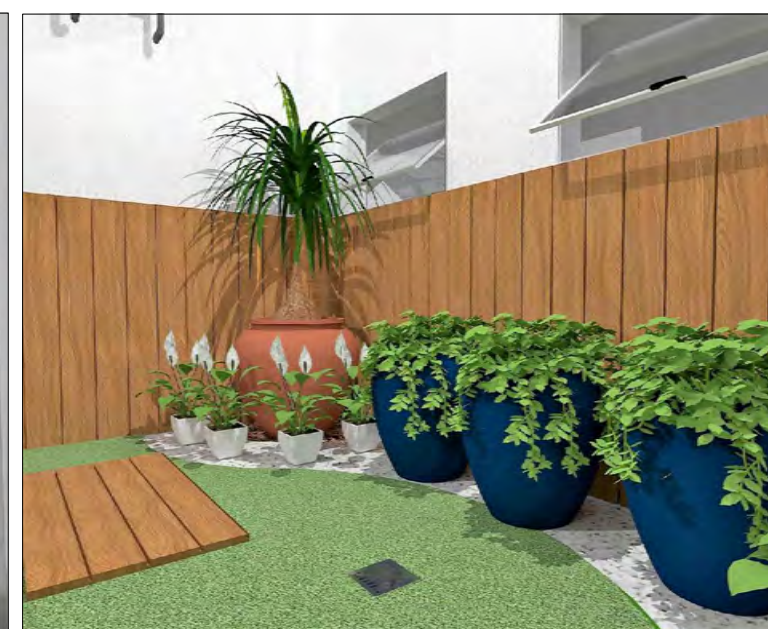
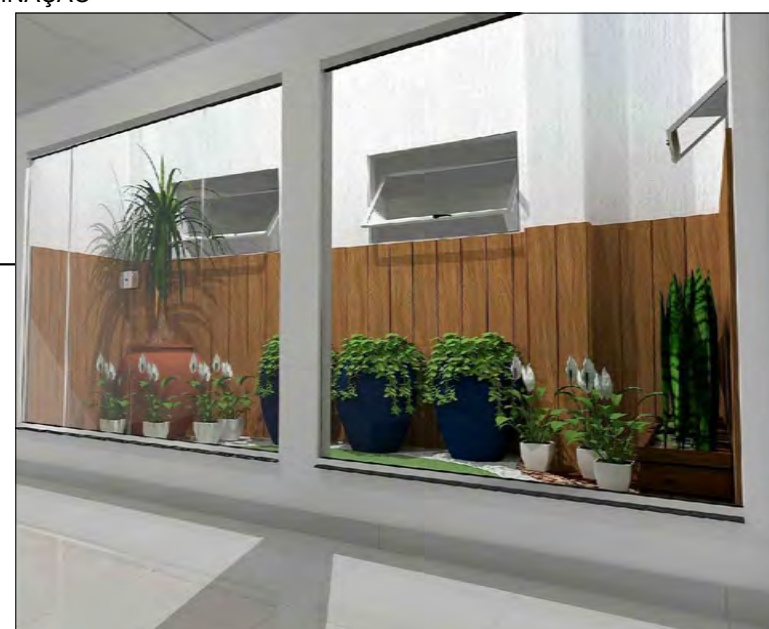

00	EMIÇÃO	29 / 08 / 2018	RHG
REVISÃO Nº	MODIFICAÇÕES	DATA	VISTO
GMP - GABINETE DE MANUTENÇÃO E PROJETOS			
<div></div> <div>TRIBUNAL REGIONAL DO TRABALHO</div> <div>24º Região</div>			
PROJETO ARQUITETÔNICO DE REFORMA			
Nº ART / RRT DE PROJETO :			
OBRA		LOCAL	
Tribunal Regional do Trabalho - Campo Grande - MS		Rua Jornalista Belizário Lima, 418 - Vila Glória CEP 79004-915 - Campo Grande - MS	
ASSUNTO			
PAISAGISMO FORO DE CAMPO GRANDE - JARDIM INV.			
RESPONSÁVEL PROJETO EXECUTIVO			DATA
			29 DE AGOSTO DE 2017
Tribunal Regional do Trabalho - 24ª Região			09-12



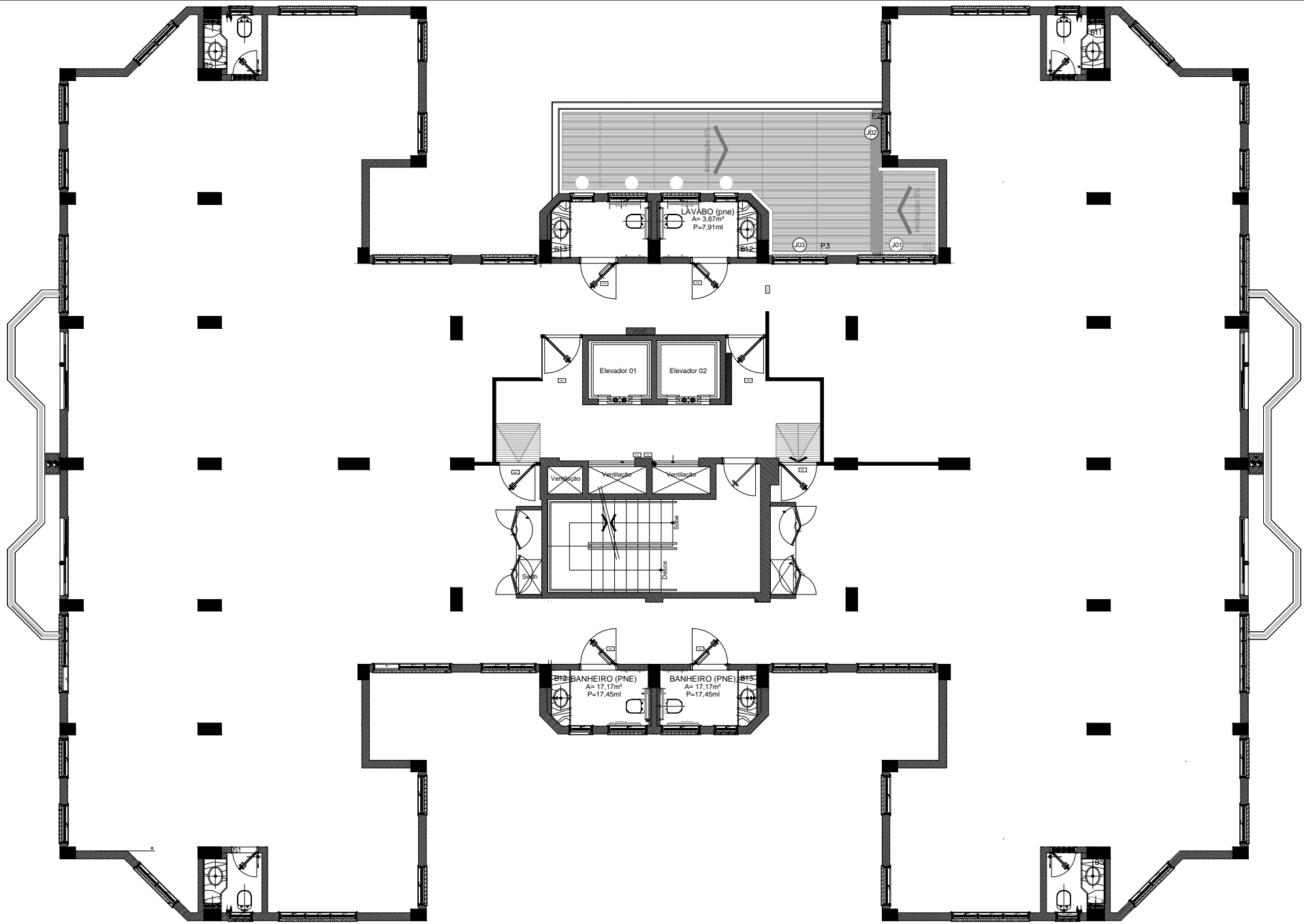

PLANTA BAIXA SÉTIMO ANDAR DO FORUM TRABALHISTA SENADOR RAMEZ TABET - SITUAÇÃO EXISTENTE  
ESC 1:125

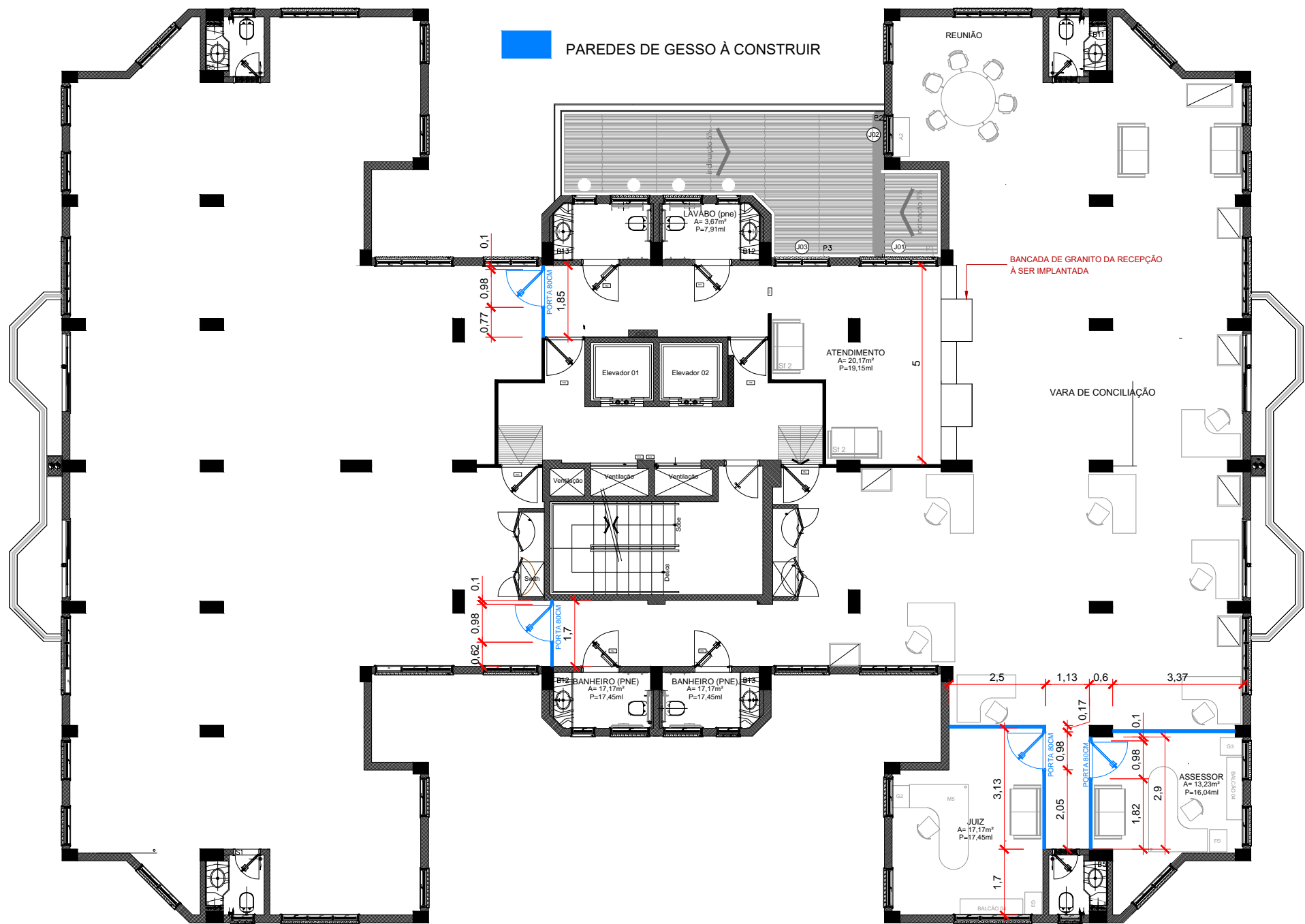

PROPOSTA PARA O SÉTIMO ANDAR DO FORUM TRABALHISTA SENADOR RAMEZ TABET  
ESC 1:125

00	EMIÇÃO	29 / 08 / 2018	RHG
REVISÃO Nº	MODIFICAÇÕES	DATA	VISTO
GMP - GABINETE DE MANUTENÇÃO E PROJETO			
<div></div> <div>TRIBUNAL REGIONAL DO TRABALHO</div> <div>24º Região</div>			
PROJETO ARQUITETÔNICO DE REFORMA			
Nº ART / RRT DE PROJETO :			
OBRA		LOCAL	
Tribunal Regional do Trabalho - Campo Grande - MS		Rua Jornalista Belizário Lima, 418 - Vila Gloria CEP 79004-915 - Campo Grande - MS	
ASSUNTO			
LAYOUT 7º ANDAR FORO DE CAMPO GRANDE - PROPOSTA			
RESPONSÁVEL PROJETO EXECUTIVO:			DATA:
			29 DE AGOSTO DE 2017
<div>Tribunal Regional do Trabalho - 24º Região</div>			10-12







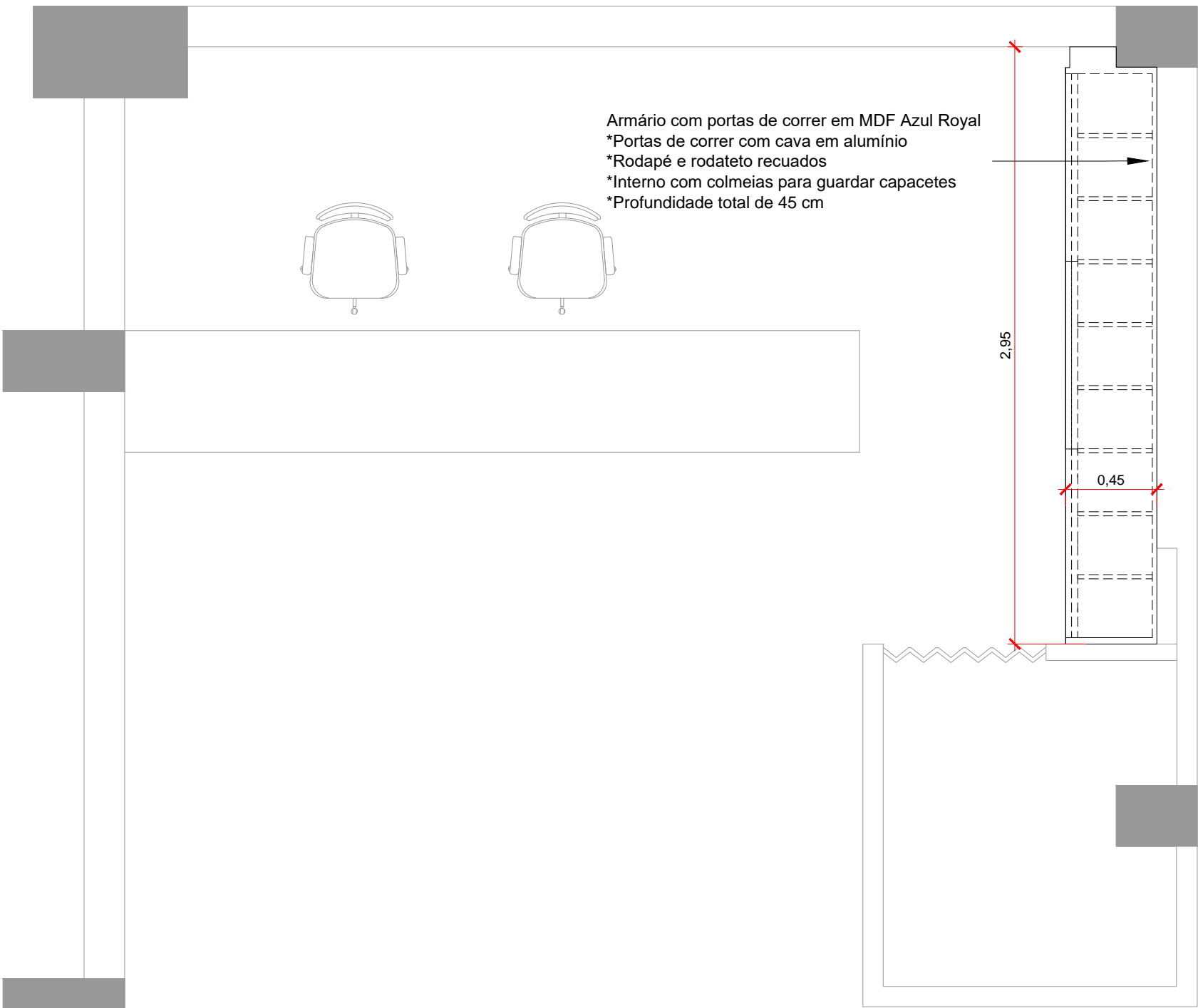

Planta Baixa - Recepção  
ESC 1:25

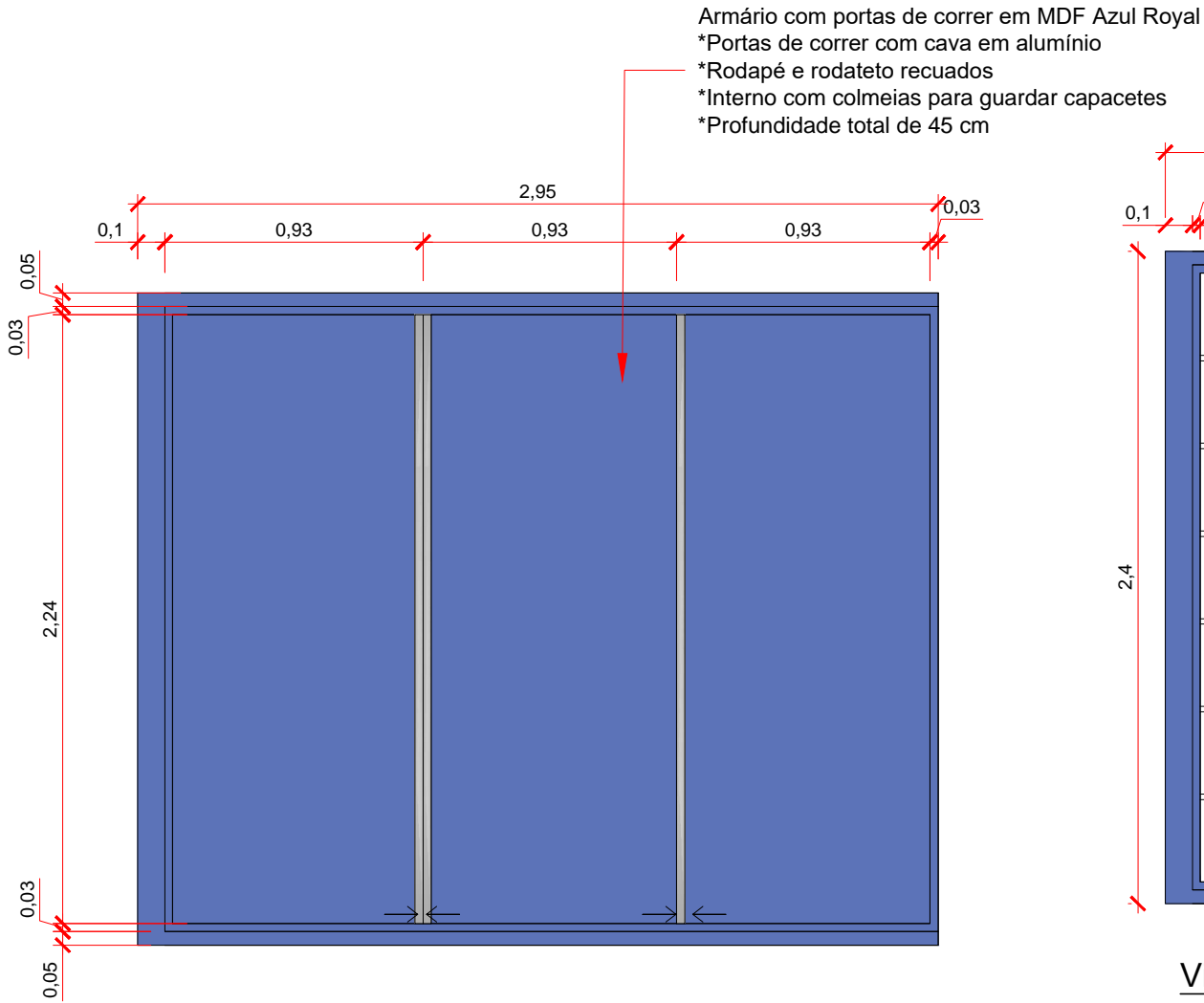

Vista 01 - Móvel para armazenar capacetes  
ESC 1:25

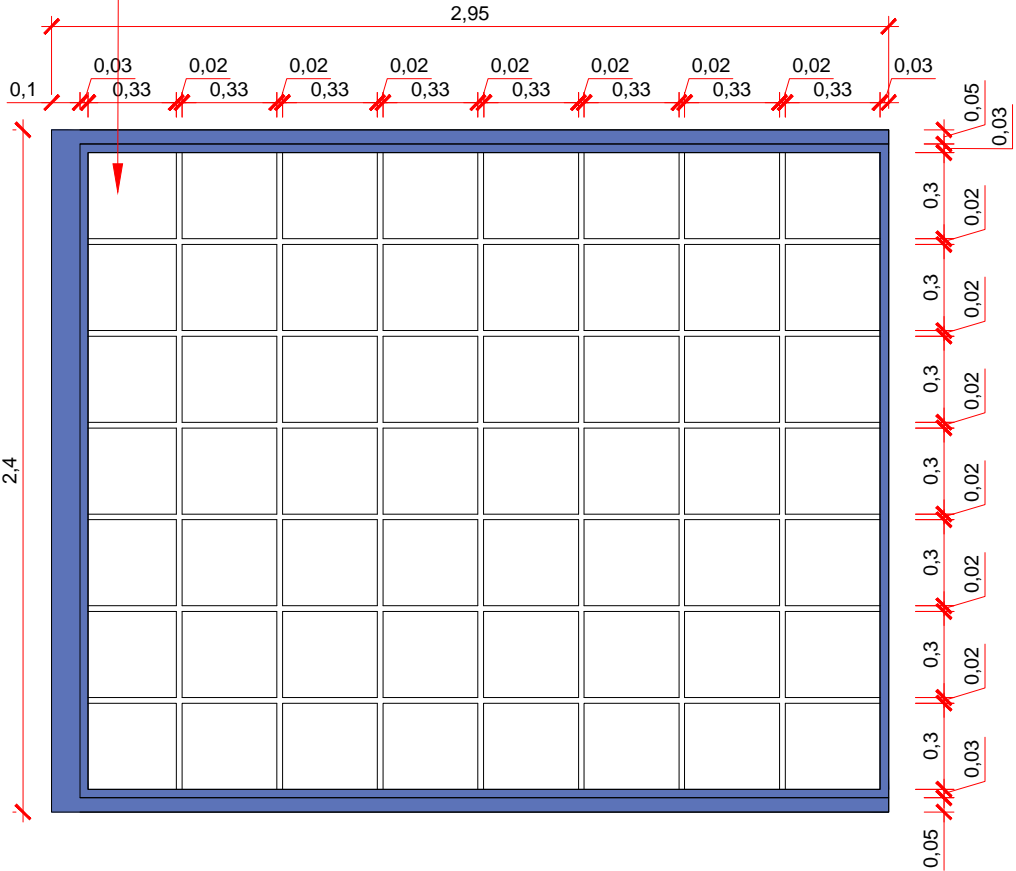

Vista 01 INTERNO - Móvel para armazenar capacetes  
ESC 1:25

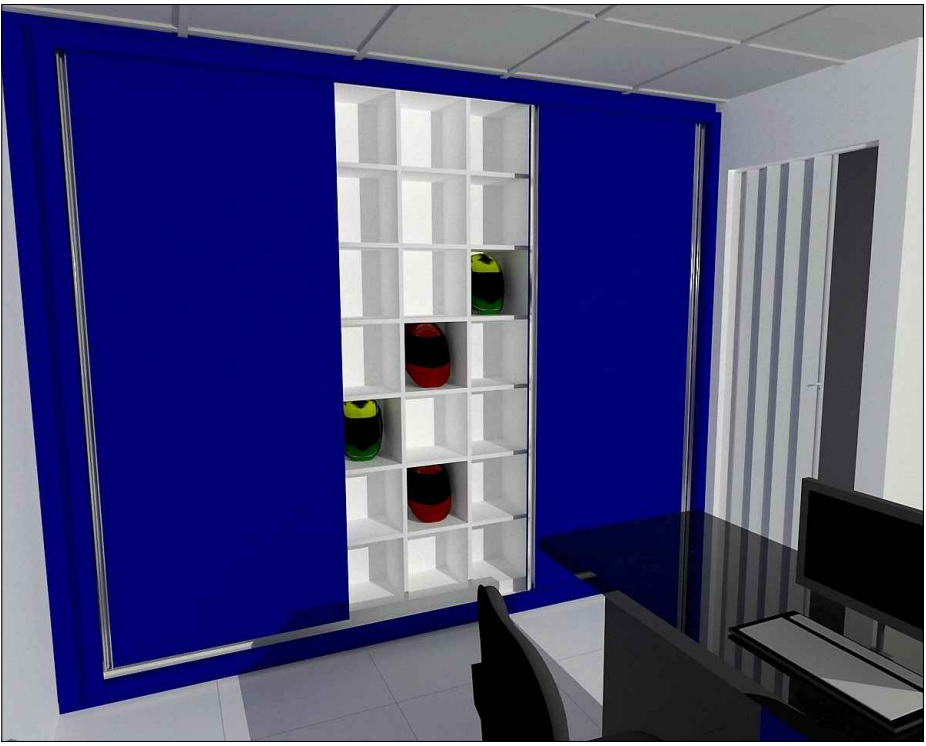
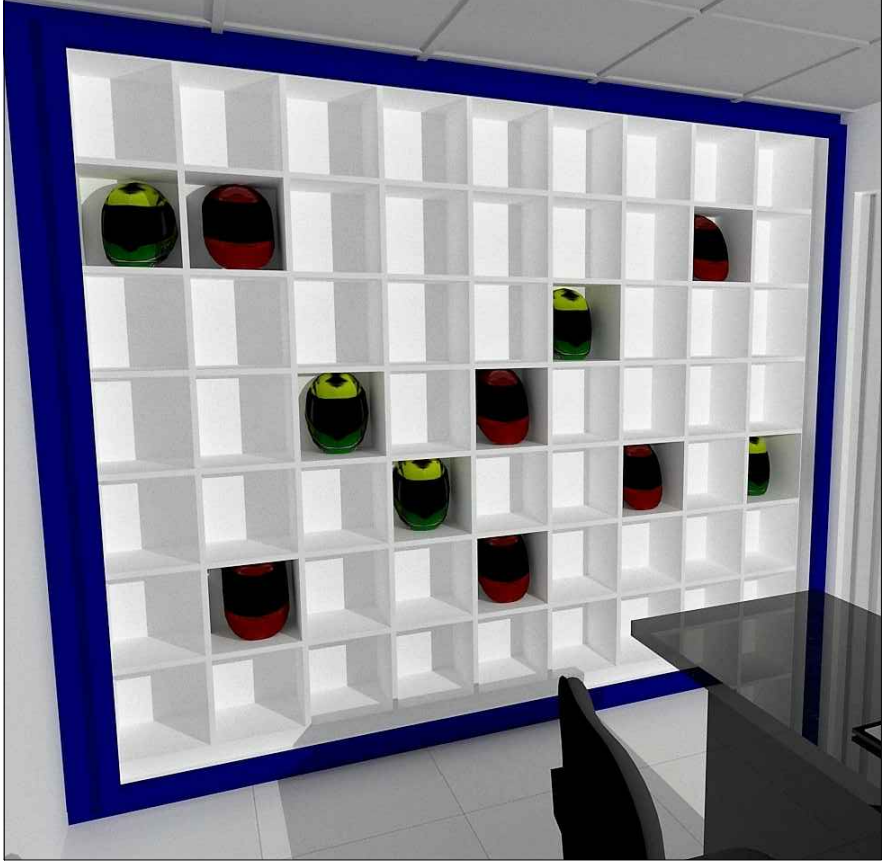
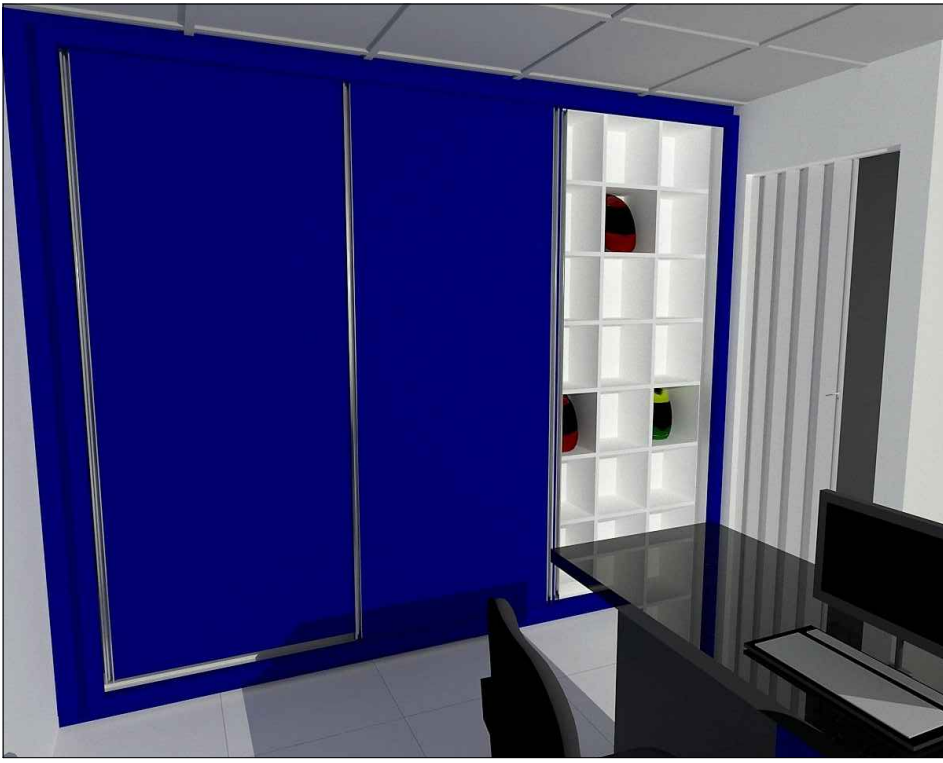
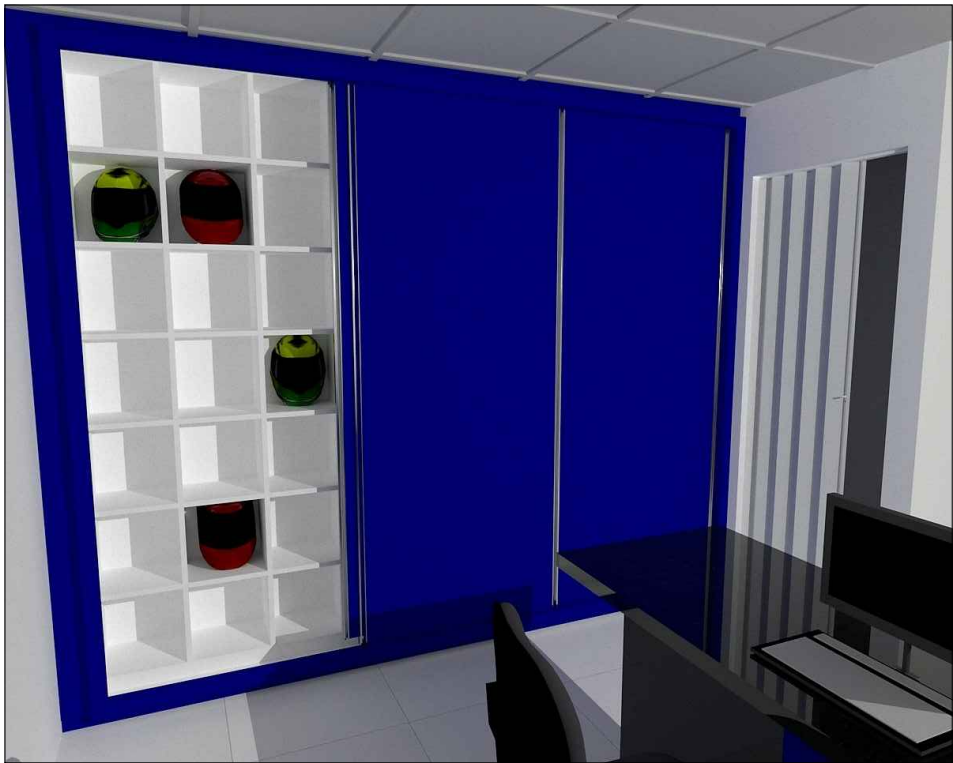

00	EMIÇÃO	29 / 08 / 2018	RHG
REVISÃO Nº	MODIFICAÇÕES	DATA	VISTO
GMP - GABINETE DE MANUTENÇÃO E PROJETOS			
<div></div> <div>TRIBUNAL REGIONAL DO TRABALHO</div> <div>24º Região</div>			
PROJETO ARQUITETÔNICO DE REFORMA			
Nº ART / RRT DE PROJETO :			
OBRA		LOCAL	
Tribunal Regional do Trabalho - Campo Grande - MS		Rua Jornalista Belizário Lima, 418 - Vila Gloria CEP 79004-915 - Campo Grande - MS	
ASSUNTO			
ARMÁRIO RECEPÇÃO. - TÉRREO DO FORO DE C.GRANDE			
RESPONSÁVEL PROJETO EXECUTIVO:			DATA
			29 DE AGOSTO DE 2017
Tribunal Regional do Trabalho - 24º Região			12-12



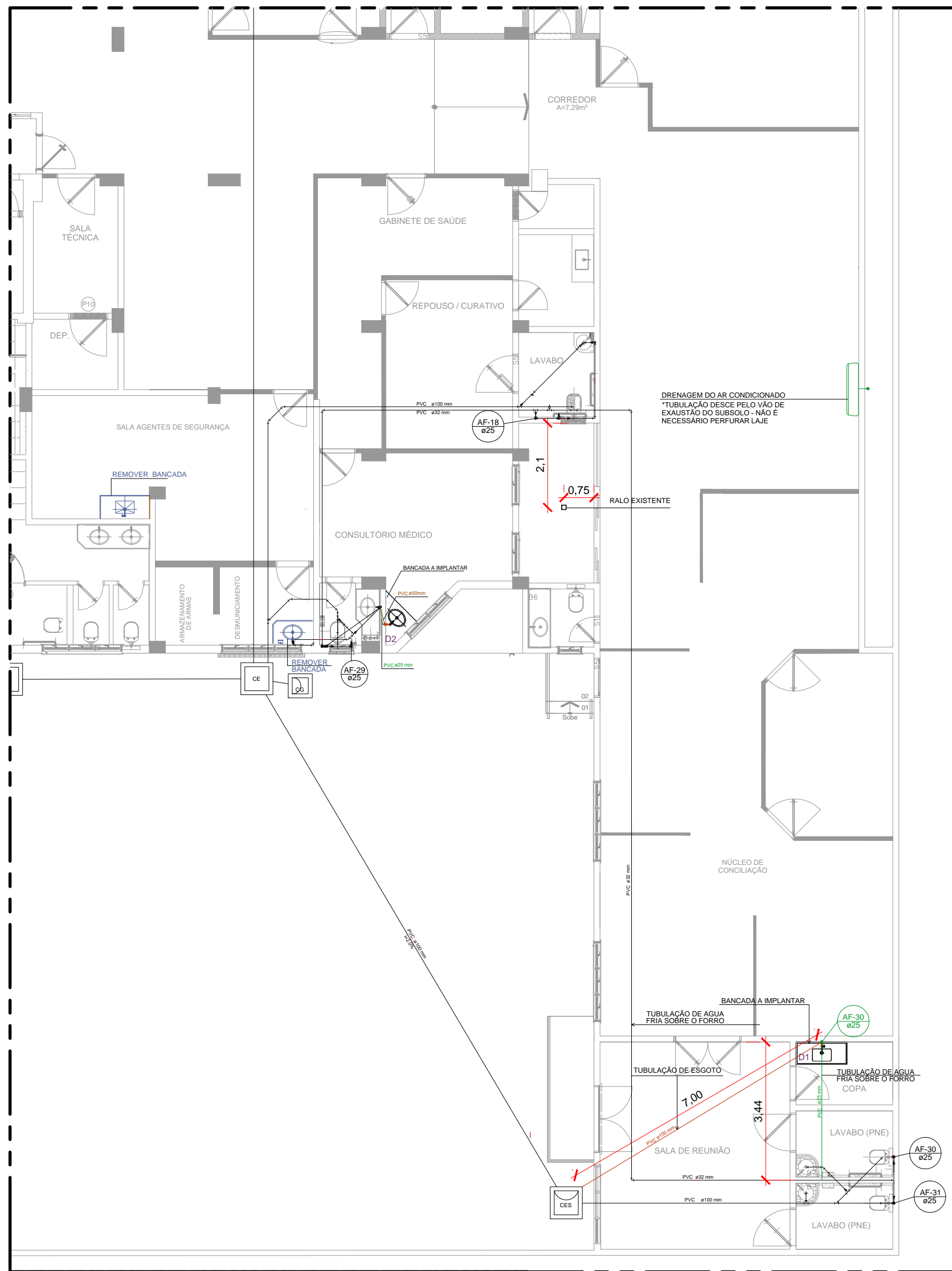

PROJETO HIDROSSANITÁRIO DO FORUM TRABALHISTA SENADOR RAMEZ TABET - TÉRREO  
ESC 1:125

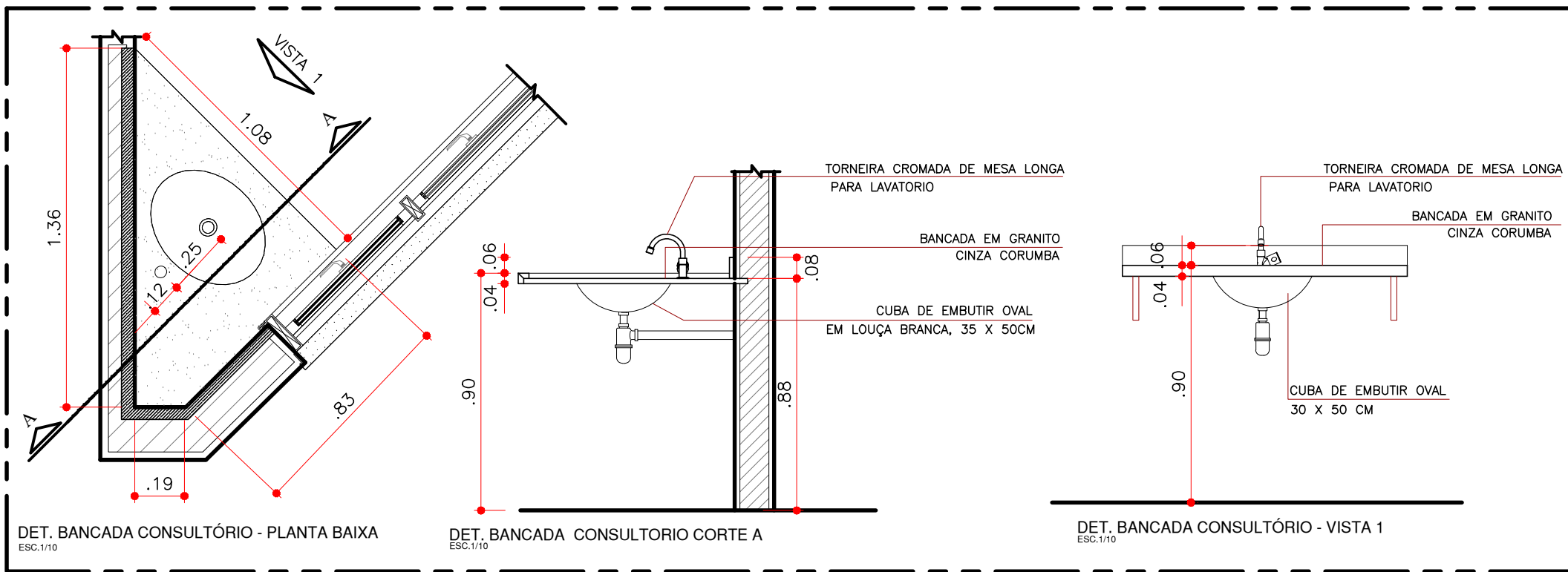

D2 - DETALHE 02  
ESC 1:25

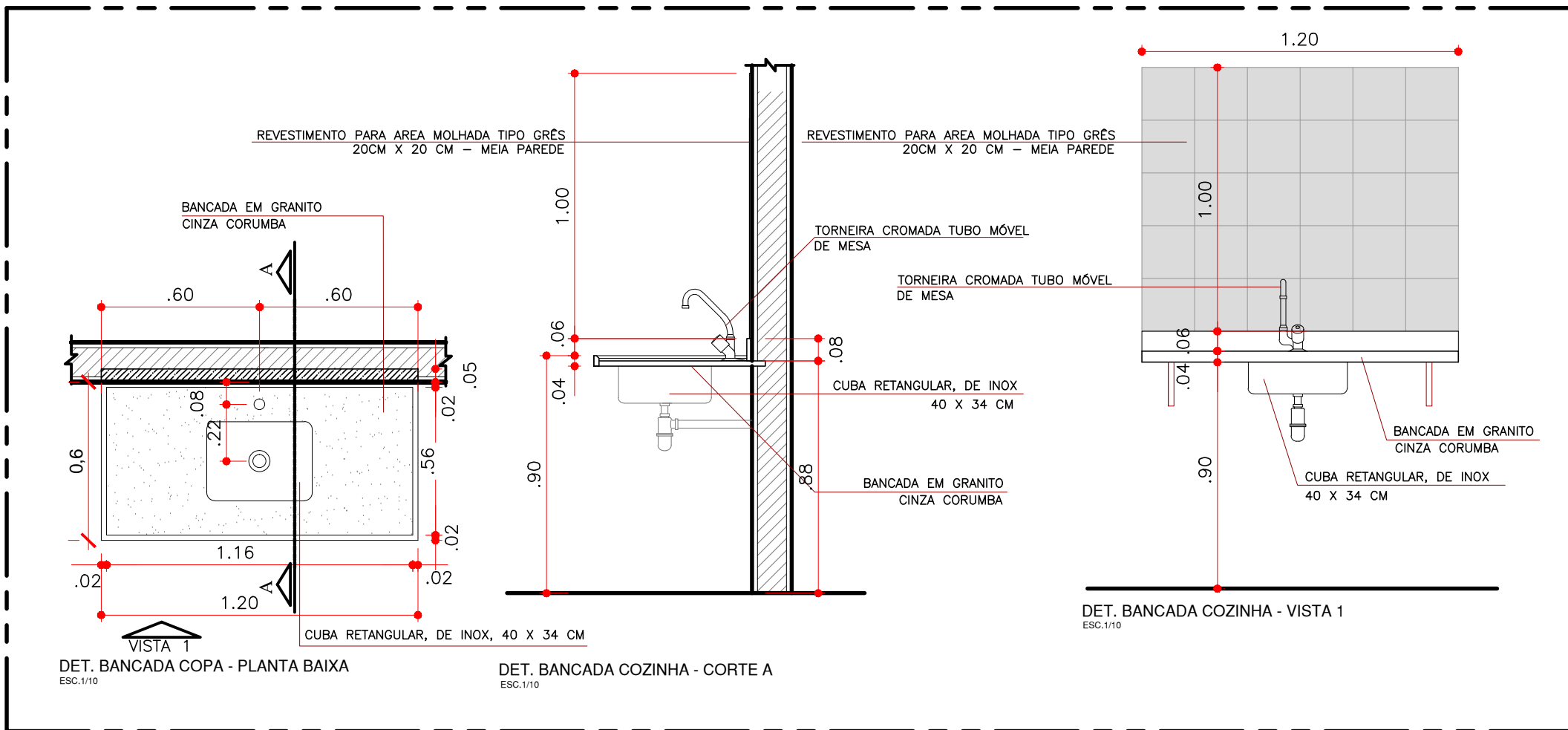

D1 - DETALHE 01  
ESC 1:25

LEGENDA	
	Caixa de areia pluvial simples
	Caixas Inspeção Esgoto Simples
	Caixas de Gordura
	Tubulação hidrossanitária Existente
	Tubulação de AF a implantar
	Tubulação de esgoto a implantar

00	EMIÇÃO	29 / 08 / 2018	RHG
REVISÃO Nº	MODIFICAÇÕES	DATA	VISTO
GMP - GABINETE DE MANUTENÇÃO E PROJETOS			
<div></div> <div>TRIBUNAL REGIONAL DO TRABALHO</div> <div>24º Região</div>			
PROJETO HIDROSSANITÁRIO			
Nº ART / RRT DE PROJETO :			
OBRA		LOCAL	
Tribunal Regional do Trabalho - Campo Grande - MS		Rua Jornalista Belizário Lima, 418 - Vila Gloria CEP 79004-915 - Campo Grande - MS	
ASSINTO			
PROJETO HIDROSSANITÁRIO			
RESPONSÁVEL PROJETO EXECUTIVO			DATA:
			29 DE AGOSTO DE 2017
<div>_____</div> <div>Tribunal Regional do Trabalho - 24ª Região</div>			<div>01-01</div>